

## BAB II

### GAMBARAN UMUM RSUD BAYU ASIH

#### 2.1. KONDISI UMUM

##### 2.1.1. SEJARAH

RSUD Bayu Asih didirikan pada tanggal 18 Oktober 1930, dan merupakan rumah sakit tertua di wilayah Purwakarta, Subang, Karawang dan Bekasi (dahulu Wilayah IV – Purwasukasi). RSUD Bayu Asih didirikan pada masa Pemerintahan Hindia Belanda oleh *Gubernur Jendral ACD De Graeff, Pastor Van den Burg, dr. Dake dan dr. Bosman*. awal didirikan RSUD Bayu Asih merupakan sebuah Sarana Zending oleh *Nederlandsch Zendings Vereeniging* untuk pemerintah Indonesia yang saat itu masih bernama Hindia Belanda dan merupakan rumah sakit yang sangat dibanggakan pada saat itu. Diberi nama “**BAJOE ASIH**” yang berarti *Pemeliharaan Di Dalam Kekuatan Derma Pengasih*. Setelah masa kemerdekaan, rumah sakit ini dikelola oleh Yayasan GKP (Gereja Kristen Pasundan). Kemudian sejak Tahun 1965 dikelola oleh Pemerintah Kabupaten Purwakarta.

Tujuan pada awal pendirian RSUD Bayu Asih ini adalah sebagai pusat pelayanan kesehatan untuk wilayah Purwakarta. Selain itu Rumah sakit ini juga menjadi tempat menimba ilmu bagi para seiswa yang ingin belajar tentang kesehatan. Para siswa yang berdatangan untuk menuntut ilmu dari seluruh penjuru nusantara (Sumatera, Jawa, Kalimantan, Kepulauan Maluku, Bali dan Papua).

Selama dalam pengelolaan Pemerintah Daerah Kabupaten Purwakarta, telah terjadi 10 (sepuluh) kali pergantian kepemimpinan RSUD Bayu Asih, yaitu :

1. Tahun 1965 - 1978 dipimpin oleh dr. Sigit Soeroso
2. Tahun 1978 - 1994 dipimpin oleh dr. Kustinah Djajawinata
3. Tahun 1994 - 2001 dipimpin oleh dr. Yuke Pudiastuti GS, MHA
4. Juni 2001 - Februari 2002 dipimpin oleh Drs. H. Lily Hambali Hasan, M.Si
5. Februari 2002 – Januari 2005 dipimpin oleh dr. Gatami, Sp.A
6. Januari 2005 – Maret 2007 dipimpin oleh Ir. Sufiat Sulaeman, MM
7. April 2007 s/d Maret 2009 dipimpin oleh dr. Anne Hadiana K., MM
8. April 2009 s/d Nopember 2011 dipimpin oleh Syarifuddin Yunus, SH.
9. November 2011 s/d Juli 2012 dipimpin oleh dr. Anne Hadiana K., MM
10. Juli 2012 s/d sekarang dipimpin oleh dr. H. Agung Darwis Suriaatmadja, M.Kes.

## 2.1.2. VISI DAN MISI

### a. Visi

Visi RSUD Bayu Asih Kabupaten Purwakarta Tahun 2013 – 2018 adalah :

**MENJADI RUMAH SAKIT YANG PROFESIONAL DAN DIPERCAYA**

Penjelasan Visi :

#### 1. Rumah Sakit

Rumah Sakit adalah rumah sakit milik Pemerintah Kabupaten Purwakarta yang bersama-sama dengan Dinas Kesehatan Kabupaten Purwakarta menjadi ujung tombak dalam mewujudkan visi “**Purwakarta Berkarakter**” dalam bidang kesehatan.

#### 2. Profesional

Pelayanan Rumah Sakit Umum Daerah Bayu Asih yang profesional dengan memenuhi 4kriteriapokok, yaitu:

- a. Dilaksanakan berdasarkan standar keilmuan dan standar profesi dengan selalu mengikuti perkembangan ilmu kedokteran serta kesehatan lainnya yang terkini.
- b. Dilakukan oleh tenaga-tenaga kesehatan yang memiliki kompetensi serta lisensi sesuai dengan peraturan perundang-undangan yang berlaku.
- c. Dilakukan dengan penuh tanggung jawab dan dapat dipertanggung jawabkan (akuntabel).
- d. Didukung dengan peralatan kesehatan dan teknologi yang canggih seiring dengan perkembangan Ilmu Pengetahuan dan Teknologi Kedokteran (IPTEKDOK).

#### 3. Dipercaya

Rumah Sakit Umum Daerah Bayu Asih, adalah:

- a. Rumah sakit yang diminati dan menjadi pilihan masyarakat Purwakarta dan sekitarnya karena hasil layanannya yang unggul, pegawainya ramah, sarana prasarana sangat mendukung serta sistem dan prosedur pelayanannya mudah dipahami masyarakat.
- b. Rumah sakit yang menjadi tujuan rujukan dari unit-unit pelayanan kesehatan yang ada di Kabupaten Purwakarta dan sekitarnya.

- c. Rumah sakit yang diminati oleh tenaga profesional sebagai tempat pengabdian dan investor untuk menginvestasikan modalnya.

#### **b. Misi**

Misi merupakan rumusan mengenai upaya-upaya yang harus dilaksanakan untuk mewujudkan visi yang telah ditetapkan. Dengan pernyataan misi diharapkan seluruh anggota organisasi dan pihak yang berkepentingan sebagai komponen penyelenggara program dan kegiatan dapat mengetahui langkah dan tindakannya tanpa mengabaikan mandat yang diberikan.

**Misi** RSUD Bayu Asih adalah :

**MENINGKATKAN DAN MENGOPTIMALKAN SUMBER DAYA RUMAH SAKIT**

Peningkatan kinerja dan pelayanan kesehatan yang bermutu dilakukan BLUD RSUD Bayu Asih Kabupaten Purwakarta melalui peningkatan dan pengoptimalan seluruh sumber daya yang telah dimiliki maupun yang akan dibangun.

#### **c. Tujuan dan Sasaran**

Berdasarkan misi BLUD RSUD Bayu Asih Kabupaten Purwakarta yang telah dirumuskan tersebut, tujuan dan sasaran BLUD RSUD Bayu Asih Kabupaten Purwakarta adalah sebagai berikut :

1. Penyediaan fasilitas pelayanan rumah sakit yang berkualitas, dengan sasaran:
  - a. Pembangunan Sarana fisik Rumah Sakit 30 unit (43.651 m<sup>2</sup>).
  - b. Pembangunan Prasarana Rumah Sakit 14 unit (15.301 m<sup>2</sup>).
  - c. Rehabilitasi Sarana Rumah Sakit 10 unit (4.123 m<sup>2</sup>).
  - d. Penyediaan Alat Kesehatan Rumah Sakit 100%.
  - e. Penyediaan Alat Non Kesehatan Rumah Sakit 100%.
2. Pengembangan sumber daya manusia, dengan sasaran :
  - a. Pendidikan 77 orang (tahun 2015: 10 orang, tahun 2016: 15 orang, tahun 2017: 20 orang dan tahun 2018: 25 orang).

- b. Pelatihan 845 orang (tahun 2014: 125 orang, tahun 2015: 140 orang, tahun 2016: 155 orang, tahun 2017: 200 orang dan tahun 2018: 225 orang).
- 3. Penyelenggaraan tata kelola dan pelayanan rumah sakit yang baik, dengan sasaran :
  - a. Penyusunan DED Rumah Sakit 1 dokumen, Standar Operasional dan Prosedur 4 paket, UKL/UPL 1 dokumen dan Rencana Bisnis dan Anggaran (RBA) 1 dokumen.
  - b. Pelaksanaan tata kelola yang sesuai standar prosedur manajemen 100%.
  - c. Pelaksanaan pelayanan sesuai dengan standar pelayanan minimal 100%.
  - d. Terjaminnya akurasi data Sistem Informasi Rumah Sakit 100%.

**d. Nilai – Nilai Dasar**

Nilai-nilai dasar BLUD RSUD Bayu Asih tercermin dalam jati diri “**BAYU ASIH**” yaitu :

- B : Budi Pekerti Luhur**
- A : Asih Asah Asuh**
- Y : Yakin**
- U : Utamakan Pasien**
- A : Akuntabilitas**
- S : Sabar**
- I : Ikhlas**
- H : Hati Nurani**

**1. Budi Pekerti Luhur**

Seluruh pegawai RSUD Bayu Asih memiliki karakter budi pekerti yang luhur dan sopan santun yang terpuji baik di dalam lingkungan rumah sakit maupun di lingkungan keluarga atau tempat tinggalnya. Seluruh pegawai RSUD Bayu Asih mampu menjadi nyala api penerang yang memancarkan sifat-sifat dan watak dengan budi pekerti yang luhur serta sopan santun di manapun ia berada.

**2. Asih Asah Asuh**

Setiap pegawai RSUD Bayu Asih memiliki sifat saling mengasihai baik kepada pasien dan keluarganya serta kepada seluruh pengunjung rumah sakit, maupun kepada sesama pegawai di lingkungan RSUD Bayu Asih. Setiap pegawai senantiasa mengasah pikiran dan jiwa terhadap nilai-nilai kemanusiaan dan kemuliaan, saling mengingatkan dalam hal-hal kebaikan serta kebajikan. Setiap pegawai RSUD Bayu

Asih senantiasa saling mengasuh dan membimbing, yang lebih tua selalu mengasuh dan membimbing kepada yang lebih muda serta yang lebih muda selalu mengasahi kepada yang lebih tua.

### **3. Yakin**

Seluruh pegawai RSUD Bayu Asih selalu berpegang teguh dan yakin akan nilai-nilai keluhuran dan kemuliaan. Selalu yakin dalam berfikir, berucap dan bertindak sepanjang tidak melanggar norma-norma masyarakat. Yakin akan kemampuannya dalam memberikan pelayanan yang terbaik kepada masyarakat sepanjang selalu berpegang pada aturan-aturan dan prosedur yang berlaku di lingkungan RSUD Bayu Asih.

### **4. Utamakan Pasien**

Setiap pegawai RSUD Bayu Asih dalam keadaan dan kondisi apapun tetap mengutamakan kepentingan pasien. Bagi pegawai RSUD Bayu Asih, keselamatan jiwa dan kesehatan pasien selalu menjadi tujuan pelayanan yang utama.

### **5. Akuntabilitas**

Setiap pegawai RSUD Bayu Asih dalam memberikan pelayanan selalu siap dan bersedia untuk bertanggung jawab secara moril kepada masyarakat. Setiap tindakan yang dilakukan dapat dipertanggungjawabkan sesuai dengan kaidah dan norma-norma hukum serta perundang-undangan yang berlaku. RSUD Bayu Asih dalam pengelolaan manajemen administrasi keuangan juga selalu dapat dipertanggungjawabkan, baik secara moril kepada masyarakat maupun secara hukum sesuai dengan peraturan perundang-undangan yang berlaku.

### **6. Sabar**

Setiap pegawai RSUD Bayu Asih selalu sabar dalam memberikan pelayanan yang terbaik kepada masyarakat. Setiap pegawai RSUD Bayu Asih menyadari bahwa pasien dan pengunjung berasal dari seluruh lapisan masyarakat yang cukup beragam karakter dan wataknya, serta kondisi emosionalnya yang labil karena kepanikan dan kecemasan.

## 7. Ikhlas

Setiap pegawai RSUD Bayu Asih dalam memberikan pelayanan kepada masyarakat selalu ikhlas dan tanpa pamrih apapun. Prinsip pengabdian terhadap nilai-nilai profesionalisme selalu dijunjung tinggi.

## 8. Hati Nurani

Setiap pegawai RSUD Bayu Asih dalam memberikan pelayanan kepada masyarakat selalu menggunakan hati nurani sebagai pijakan dalam berfikir, berucap dan bertindak. Prinsip ikut bersimpati dan ikut berempati terhadap apa yang dirasakan oleh pasien dan keluarganya selalu menjadi landasan dalam memberikan pelayanan. Dalam memberikan pelayanan tidak pernah membeda-bedakan strata ekonomi dan sosialnya, suku, agama dan ras.

### 2.1.3. STRUKTUR ORGANISASI

Susunan Organisasi Rumah Sakit Umum Daerah Bayu Asih Kabupaten Purwakarta menurut Peraturan Daerah Kabupaten Purwakarta nomor 4 tahun 2016 tentang Perubahan Kedua atas Peraturan Daerah Kabupaten Purwakarta Nomor 11 Tahun 2008 Tentang Pembentukan Lembaga Teknis Daerah, terdiri dari:

- a. Direktur
- b. Wakil Direktur Pelayanan, yang membawahkan :
  - 1). Bidang Pelayanan Medik;
  - 2). Bidang Keperawatan;
  - 3). Bidang Penunjang
- c. Wakil Direktur Umum dan Keuangan, yang membawahkan :
  - 1). Bagian Perencanaan dan Pelaporan, yang membawahkan :
    - a) Sub Bagian Perencanaan, dan
    - b) Sub Bagian Informasi, Evaluasi dan Pelaporan.
  - 2). Bagian Keuangan dan Akuntansi, yang membawahkan :
    - a) Sub Bagian Keuangan; dan
    - b) Sub Bagian Akuntansi.
  - 3) Bagian Umum dan Hukum, yang membawahkan :
    - a) Sub Bagian Tata Usaha dan Kepegawaian;
    - b) Sub Bagian Rumah Tangga dan Perlengkapan;
    - c) Sub Bagian Hukum dan Humas.

- d. Satuan Pemeriksa Internal (SPI);
- e. Komite;
- f. Instalasi; dan
- g. Kelompok Jabatan Fungsional.

**Bagan 2.1**  
**Struktur Organisasi BLUD RSUD Bayu Asih Kabupaten Purwakarta berdasarkan Peraturan Daerah Kabupaten Purwakarta Nomor 4 Tahun 2016**

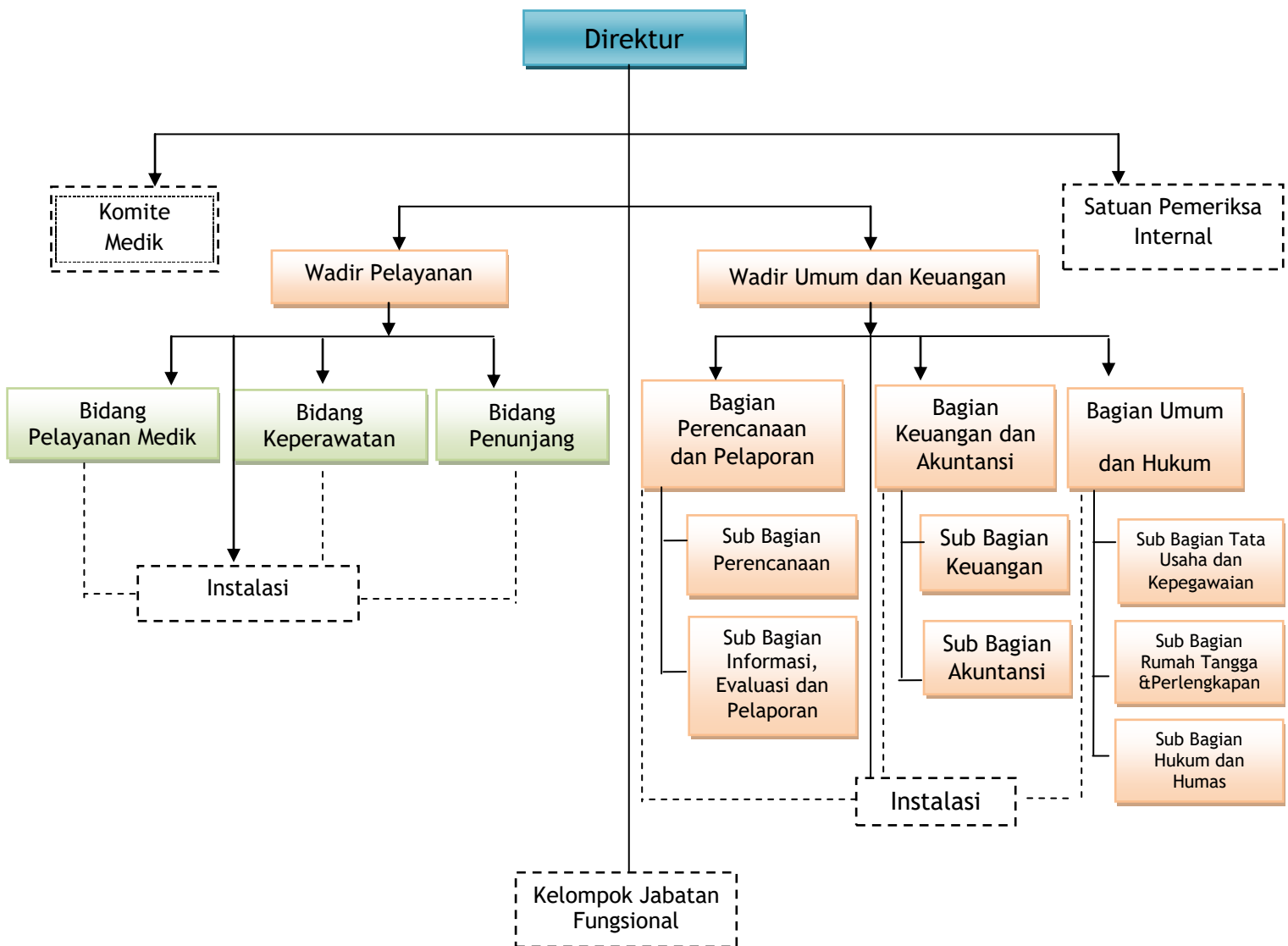

### 2.3. TUGAS POKOK DAN FUNGSI

Rumah Sakit Umum Daerah Bayu Asih mempunyai tugas membantu Bupati dalam penyelenggaraan pemerintahan di bidang pelayanan kesehatan secara berdayaguna dan berhasil guna dengan mengutamakan upaya penyembuhan, pemulihan yang dikalsanakan secara serasi, terpadu dengan upaya pencegahan dan pelaksanaan rujukan serta tugas pembantuan yang ditugaskan kepada Pemerintah Daerah.

Dalam melaksanakan tugas pokok RSUD Bayu Asih menyelenggarakan fungsi :

1. Penyelenggaraan pelayanan pengobatan dan pemulihan kesehatan sesuai dengan standar pelayanan rumah sakit;
2. Pemeliharaan dan peningkatan kesehatan perorangan melalui pelayanan dan peningkatan kesehatan yang paripurna tingkat kedua dan keiga sesuai kebutuhan medis;
3. Penyelenggaraan pendidikan dan pelatihan sumber daya manusia dalam rangka peningkatan kemampuan pemberian pelayanan kesehatan;
4. Penyelenggaraan penelitian dan pengembangan serta penapisan teknologi bidang kesehatan dalam rangka peningkatan pelayan kesehatan dengan memperhatikan etika ilmu pengetahuan bidang kesehatan;
5. Pelaksanaan administrasi rumah sakit;
6. Pelaksanaan tugas lain yang diberikan oleh Bupati sesuai dengan tugas dan fungsinya.

### 2.4. KETENAGAAN

Jumlah seluruh pegawai di RSUD Bayu Asih Tahun 2016 sampai dengan bulan Desember adalah 683 (enam ratus delapan puluh tiga) orang yang terdiri dari 398 orang pegawai dengan status Pegawai Negeri Sipil atau PNS (58.28%) , 88 orang pegawai dengan status tenaga honorer /PTT (12.88 %) dan 197 orang pegawai dengan status tenaga BLUD (28.84 %).

Bila dibandingkan dengan tahun-tahun sebelumnya pegawai dengan status tenaga BLUD mengalami peningkatan karena berubahnya status RSUD menjadi PPK-BLUD, pegawai PNS pun bertambah karenakan adanya mutasi pegawai dan penambahan . Sedangkan jika dilihat dari jenis tenaga, jumlah



tenaga kesehatan 466 orang (68.23 %) dan jumlah tenaga non kesehatan 217 orang (31.77 %). Keadaan ketenagaan di RSUD Bayu Asih secara terperinci dapat dilihat pada Tabel :

**Tabel 2.2**  
**Jumlah Dan Jenis Pegawai RSUD Bayu Asih Tahun 2016**

No	Jenis Tenaga Berdasarkan Pendidikan	PNS	CPNS	PTT	Peg. BLUD	Jumlah
<b>TENAGA KESEHATAN</b>						
<b>I</b>	<b>Tenaga Medis</b>					
1	Dokter Umum	12			8	20
2	Dokter Spes Bedah	2				2
3	Dokter Spes Penyakit Dalam	4				4
4	Dokter Spes Kes. Anak	2			1	3
5	Dokter Spes Obgyn	3				3
6	Dokter Spes Radiologi	2				2
7	Dokter Spes Anesthesi	0			2	2
8	Dokter Spes Patologi Klinik	1				1
9	Dokter Spesialis Jiwa	1			1	2
10	Dokter Spes Mata	2				2
11	Dokter Spes THT	1				1
12	Dokter Spes Kulit & Kelamin	1				1
13	Dokter Spes Syaraf	3				3
14	Dokter Spes Bedah Orthopedi	1			2	3
15	Dokter Spes Rehabilitasi Medik	0			1	1
16	Dokter Gigi	2				2
17	Dokter Gigi Spesialis (Orthodensi)	1				1
18	Dokter / Dokter Gigi MHA/MARS	2				2
19	Dokter/Dokter Gigi S2/S3 Kesehatan	2				2
	<b>Sub Total</b>	<b>43</b>	<b>0</b>	<b>0</b>	<b>14</b>	<b>57</b>
<b>II</b>	<b>Tenaga Keperawatan</b>					
1	Keperawatan/MARS	1				1
2	S1 Keperawatan (Ners)	6			19	25
3	S1 Keperawatan	11			2	13
4	D3 Keperawatan	132		36	62	230
5	D3 Keperawatan Gigi	1			1	2
6	SPRG	1				1
7	Perawat Kesehatan (SPK/SPR)	9			1	10
8	Tenaga Keperawatan Lainnya (SPK/c)	1				1
9	D3 Kebidanan	14		3	25	42
10	D1 Bidan	1				1
11	D3 Keperawatan Anesthesi	6			1	7
	<b>Sub Total</b>	<b>183</b>	<b>0</b>	<b>39</b>	<b>111</b>	<b>333</b>

<b>III</b>	<b>Tenaga Kefarmasian</b>					
1	S2 Farmasi	1				1
2	Apoteker	2			5	7
3	S1 Farmasi	0				0
4	D3 Farmasi	0			4	4
5	Asisten Apoteker/SMF	4			5	9
	<b>Sub Total</b>	<b>7</b>	<b>0</b>	<b>0</b>	<b>14</b>	<b>21</b>
<b>IV</b>	<b>Tenaga Kesehatan Masyarakat</b>					
1	S2 Kesehatan Masyarakat	0				0
2	S1 Kesehatan Masyarakat	0		1	1	2
3	D3-Sanitarian	1				1
4	D1-Sanitarian	1				1
	<b>Sub Total</b>	<b>2</b>	<b>0</b>	<b>1</b>	<b>1</b>	<b>4</b>
<b>V</b>	<b>Tenaga Gizi</b>					
1	S2-Gizi/Dietisien	1				1
2	S1-Gizi/Dietisien	2				2
3	D4 Gizi / Dietisien	1				1
4	D3-Gizi/Dietsien	2				2
5	Tenaga Gizi Lainnya (SPAG)	1				1
	<b>Sub Total</b>	<b>7</b>	<b>0</b>	<b>0</b>	<b>0</b>	<b>7</b>
<b>VI</b>	<b>Tenaga Keterampilan Fisik</b>					
1	D3 Fisisio Terapis	3			1	4
2	D3 Terapi Wicara				1	1
	<b>Sub Total</b>	<b>3</b>	<b>0</b>	<b>0</b>	<b>2</b>	<b>5</b>
<b>VII</b>	<b>Tenaga Keteknisian Medis</b>					
1	S1 Radiografer	1				1
2	S1 Analisis Kesehatan	1				1
3	S1 Teknik Elektromedik	1				1
4	D4 Teknik Elektromedik	1				1
5	D3 Radiografer	3		2	3	8
6	D3 Teknik Elektromedik	1				1
7	D3 Analisis Kesehatan	5		3	8	16
8	D3 Rekam Medis	2		1	1	4
9	D3 Refraksionis Optisien	1				1
10	SMAK	2				2
11	Tenaga Keteknisian Lainnya/D3 Askes			2		2
12	D1 Teknik Transfusi				1	1
	<b>Sub Total</b>	<b>18</b>	<b>0</b>	<b>8</b>	<b>13</b>	<b>39</b>
	<b>TENAGA NON KESEHATAN</b>					
1	Pasca Sarjana	8				8
2	S1 Ekonomi/Akuntansi	7			1	8
3	S1 Administrasi	3				3
4	S1 Hukum	3		1		4

5	S1 Tehnik Kimia	1				1
6	S1 Kesejahteraan Sosial	2				2
8	S1 Komputer/teknik informatika				3	3
9	S1 Sosial Islam	1		1		2
10	D3 Ekonomi/Akuntansi	3		2		5
11	D3 Hukum				1	1
12	D3 Ilmu Komputer	1				1
13	D1 Sekretaris Pimpinan	1				1
14	D1 Public Relations	1				1
15	D1 Programmer			1		1
16	SMA/SMU	76		14	21	111
17	SMEA/SMK	9		3	4	16
18	STM	7		7	12	26
19	SMTK	9		7		16
20	SD dibawah	3		3		6
	<b>Sub Total</b>	<b>135</b>	<b>0</b>	<b>40</b>	<b>42</b>	<b>217</b>
	<b>TOTAL</b>	<b>398</b>	<b>0</b>	<b>88</b>	<b>197</b>	<b>683</b>

Sumber : Subag Umum dan Kepegawaian RSUD Bayu Asih Kabupaten Purwakarta

## 2.5. PENCAPAIAN KINERJA RSUD BAYU ASIH TAHUN 2016

Pada Tahun 2016 Rumah Sakit Bayu Asih menjalankan 2 (dua) program yang tertuang dalam 12 (dua belas) kegiatan. Program tersebut terdiri dari program yang memfasilitasi program yang pembiayaannya bersumber dari APBD Kabupaten, Dana bagi hasil cukai tembakau, Bantuan Provinsi dan Anggaran Pendapatan dan Belanja Rumah sakit (dana fungsional), yaitu :

### 2.5.1. Program : Pelayanan administrasi perkantoran

Kegiatan :

- a. Penyediaan jasa tenaga PTT
- b. Festival Purwakarta Istimewa

### 2.5.2. Program : Peningkatan pelayanan Rumah Sakit

Kegiatan :

- a. Kegiatan DBHCHT
- b. Kegiatan DAK Kesehatan Sub. Bidang Pelayanan Rujukan Tahun 2016
- c. Kegiatan Pengadaan Alat Non Kesehatan
- d. Kegiatan Pengadaan Alat Kesehatan

Target Anggaran Belanja RSUD Bayu Asih Kabupaten Purwakarta Tahun Anggaran 2016 sebesar Rp. 125.363.157.419,- , dengan anggaran APBD sebesar Rp. 33.151.565.919,- dan anggaran fungsional sebesar Rp. 92.211.591.500,-. Realisasi belanja APBD sebesar Rp. 30.068.169.015,- (91 %) dan Rp. 72.362.859.183 (78%) untuk realisasi belanja fungsional Rumah Sakit, untuk lebih terinci dapat dilihat dari tabel berikut :

**Tabel 2.3**  
**Pencapaian Anggaran dan Realisasi Keuangan RSUD Bayu Asih**  
**Kabupaten Purwakarta Tahun 2016**

NO	URAIAN PROGRAM DAN KEGIATAN	ANGGARAN (Rp)	REALISASI	PERSEN TASE (%)
			(Rp)	
<b><u>ANGGARAN APBD</u></b>				
<b>I</b>	<b>BELANJA TIDAK LANGSUNG</b>	<b>25.488.712.624</b>	<b>23.295.317.747</b>	<b>91%</b>
<b>II</b>	<b>BELANJA LANGSUNG</b>	<b>7.662.853.295</b>	<b>6.772.851.268</b>	<b>88%</b>
	<b>Program Pelayanan Administrasi Perkantoran</b>			
	Penyediaan Jasa Tenaga PTT	1.612.500.000	1.349.710.000	<b>84%</b>
	Kegiatan Festival Purwakarta Istimewa	50.000.000	49.000.000	<b>98%</b>
	<b>Program Peningkatan Pelayanan Rumah Sakit</b>			
	Kegiatan DBHCT	4.397.030.295	4.332.959.118	<b>99%</b>
	Kegiatan DAK Kesehatan Sub. Bidang Pelayanan Rujukan Tahun 2016	1.603.323.000	1.041.182.150	<b>65%</b>
	<b>TOTAL ANGGARAN APBD</b>	<b>33.151.565.919</b>	<b>30.068.169.015</b>	<b>91%</b>
<b><u>Anggaran Fungsional</u></b>				
	<b>BELANJA LANGSUNG</b>	<b>92.211.591.500</b>	<b>72.362.859.183</b>	<b>78%</b>
	<b>Program Peningkatan Pelayanan Rumah Sakit</b>			
	<b>Kegiatan Peningkatan Pelayanan Rumah Sakit</b>	<b>92.211.591.500</b>	<b>72.362.859.183</b>	<b>78%</b>
<b>1</b>	<b>Honorarium Pengelolaan Dana BLUD</b>	<b>5.838.534.997</b>	<b>4.265.311.800</b>	<b>73%</b>
<b>2</b>	<b>Belanja Barang dan Jasa Dana BLUD</b>	<b>86.373.056.503</b>	<b>68.097.547.383</b>	<b>79%</b>
	<b>Belanja Pelayanan</b>	<b>65.385.744.200</b>	<b>53.553.579.543</b>	<b>82%</b>
	Biaya Bahan	22.123.820.010	17.921.848.703	81%
	Biaya Jasa Pelayanan	30.245.324.190	25.896.170.493	86%
	Biaya Pemeliharaan Pelayanan	1.875.000.000	1.124.535.300	60%
	Biaya Barang dan Jasa pelayanan	11.141.600.000	8.611.025.047	77%
	<b>Biaya Umum dan Administrasi</b>	<b>15.911.624.000</b>	<b>10.833.803.054</b>	<b>68%</b>
	Biaya Administrasi Kantor	617.916.000	135.158.752	22%
	Biaya Pemeliharaan umum & adm	731.000.000	228.034.500	31%
	Biaya Barang dan Jasa umum & adm	14.562.708.000	10.470.609.802	72%
	<b>Modal</b>	<b>5.075.688.303</b>	<b>3.710.164.786</b>	<b>73%</b>

<b>Total Anggaran Fungsional</b>	<b>92.211.591.500</b>	<b>72.362.859.183</b>	<b>78%</b>
<b>TOTAL APBD + FUNGSIONAL</b>	<b>125.363.157.419</b>	<b>102.431.028.198</b>	<b>82%</b>

Sumber: Bagian Keuangan dan Akuntansi RSUD Bayu Asih

1. Penyediaan Jasa Tenaga PTT

Anggaran jasa tenaga PTT terserap sebesar 84% , besaran gaji pokok dan tunjangan rutin lainnya sudah sesuai dengan yang diajukan.

2. Festival Purwakarta Istimewa

Kegiatan ini diadakan untuk memperingati hari jadi Kabupaten Purwakarta, dengan mengusung tema Ngarak Beas Perelek dan Festival-festival seni sebanyak 8 kelompok kesenian dari perwakilan 8 negara di dunia Pemerintah Daerah mengundang perwakilan dari delegasi Asia Pasifik, perwakilan dari beberapa Provinsi dan Kabupaten / Kota dari provinsi Jawa Barat untuk memperkenalkan seni dan budaya mereka kepada masyarakat Purwakarta dan OPD termasuk RSUD bayu Asih ikut andil untuk memeriahkan acara tersebut.

3. Kegiatan DBHCHT

Kegiatan DBHCHT tahun 2016 diperuntukan pembelian alat kesehatan untuk kebutuhan ruang HCU Neuro, Endoscopy, NICU, Perinatologi, Bedah Sentral, IGD/Ponek..

Adapun rincian alat kesehatannya sebagai berikut :

**Peralatan Kesehatan yang didapat dari DBHCHT  
pada RSUD Bayu Asih Kabupaten Purwakarta Tahun 2016**

No	Nama Alat	Jumlah	Satuan
1	Operating theater	1	Unit
2	Transfer strecher trolley	13	Unit
3	Medical cart	4	unit
4	2 crank gatch bed	27	Unit
5	Urethane foam matters	27	Unit
6	IV hanger rod	27	Unit
7	Bedside cabinet	15	Unit
8	Telescope 5,5mm, 53m	1	Unit
9	Telescope 4mm, 18	1	Unit
10	Forign Body Basket	2	Unit
11	Rigid Suction Tube, w, Leght 55 cm	2	Unit

12	Optical Foreign Body Forceps	1	Unit
13	Optical Biopsy Forceps	1	Unit
14	Optical Meat Grasping Forceps	1	Unit
15	Anti – Fog Tube	1	Unit
16	Esophagoscope Tube, size 12	1	Unit
17	Esophagoscope Tube, size 11	1	Unit
18	Telescope 2,9 mm, 36 cm	2	Unit
19	Telescope 2,7 mm, 11 cm	1	Unit
20	Telescope Bridge	1	Unit
21	Rubber Telescope Guide	2	Unit
22	Sponge Holder, 35 cm	1	Unit
23	Suction Tube	1	Unit
24	Optical Biopsy Forceps For Biospy	2	Unit
25	Optical Forceps Aligator	2	Unit
26	Optical Forceps. 2x2 teeth	2	Unit
27	Adjustable Magnifier, with ring adaption	2	Unit
28	Prismatic Light Deflector	2	Unit
29	Esophagoscope Tube, Size 3,5 cm	1	Unit
30	Esophagoscope Tube, Size 4,30 cm	1	Unit
31	Esophagoscope Tube, Size 6,30 cm	1	Unit
32	Telescope 5,5 mm, 50 cm	1	Unit
33	Telescope 3 mm, 14 cm	1	Unit
34	Rubber Telescope Guide for THT	1	Unit
35	Glass Window Plug	2	Unit
36	Adaptor	3	Unit
37	Suction Tube 4 mm, 50 cm	1	Unit
38	Aspirator and Bronchus Irrigator	1	Unit
39	Sponge Holder, 50 cm	1	Unit
40	Sponge Holder, 55 cm	1	Unit
41	Optical Forceps, for peanuts	1	Unit
42	Optical Forceps, with alligator jaws	1	Unit
43	Instrument Guide	1	Unit
44	Injection Cannula	1	Unit
45	Universal Bronchoscope, size 6,5	1	Unit
46	Universal Bronchoscope, size 7,5	1	Unit
47	Otoscope, Telescope	1	Unit
48	Suction Tube, 3 mm, 35 cm	2	Unit
49	Guide Piece, Short	1	Unit
50	Laryngoscope w. Monitor	1	Unit
51	Elektronik LCD Negatoscope	4	Unit
52	Transferring Patien	10	Unit
53	Transferring Trolley	4	Unit

54	Wheel Chair	15	Unit
55	Instrument Cabinet	5	Unit
56	Dressing Trolley	4	Unit
57	Instrument Cabinet	4	Unit
58	Instrument Trolley	7	Unit
59	Medicine Trolley	1	Unit
60	GSI GSI 39	1	Unit
61	Allied Healthcare Timeter Oxigen Flowmeter	4	Unit
62	ABN ABN Clock Ddesktop Model Aneroid	12	Unit
63	ABN ABN Mobile Clock Aneroid Sphygmomanometer	12	Unit
64	Aesculap Caesarian Sectio Set	2	Unit
65	Accuvein Av400	1	Unit
66	Plug for Ventilation Attachment	1	Unit

4. Kegiatan DAK Kesehatan Sub. Bidang Pelayanan Rujukan Tahun 2016

Untuk kegiatan DAK Kesehatan Sub Bidang Pelayanan Rujukan Tahun 2016 dilaksanakan untuk Pembangunan Bangunan Gedung Instalasi dan Biaya Konstruksi Pembangunan Saluran dengan anggaran sebesar Rp. 1.603.323.000,- dan realisasi sebesar Rp. 1.041.182.150,- atau sekitar 65%.

5. Kegiatan Peningkatan Pelayanan Rumah Sakit

Untuk kegiatan ini terdiri dari Belanja Honorarium Pengelolaan Dana BLUD, Belanja Barang dan Jasa Dana BLUD dan Belanja Modal Dana BLUD. Adapun Belanja Barang dan Jasa Dana BLUD terdiri dari Belanja Pelayanan (Biaya Bahan, Biaya Jasa Pelayanan, Biaya Pemeliharaan dan Biaya Barang dan Jasa Pelayanan) dan Biaya Umum dan Administrasi (Biaya Administrasi Kantor, Biaya Pemeliharaan Umum dan Administrasi serta Biaya Barang dan Jasa Umum dan Administrasi).

Belanja Barang dan Modal Dana BLUD Tahun 2016 sebagaimana tercantum dalam tabel berikut :

**Alat Kesehatan yang didapat dari Dana Fungsional  
pada RSUD Bayu Asih Kabupaten Purwakarta Tahun 2016**

NO	NAMA BARANG	JUMLAH BARANG	SATUAN
1	Thermo Luminescence Dosemeter (TLD)	2	unit
2	Tabung Oksigen	1	unit
3	Extracting Forcep Adult	1	unit

4	Extracting Forcep Child	1	unit
5	Root Elevator Left	1	unit
6	Root Elevator Right	1	unit
7	Root Elevator Straight	1	unit
8	Mouth Gags, 13 cm	1	unit



9	Check Retractor, 16 cm	1	unit
10	Divers Instrument, 18 cm	1	unit
11	Bone Curret, 2,3 MM	1	unit
12	Bone Rongeur, 14 cm	1	unit
13	Raspatoren Perlosteal Elevator	1	unit
14	Bone File	1	unit
15	Citoject	1	unit
16	Implant Motor	1	unit
17	Micromotor Strong	1	unit
18	Straight Angle	1	unit
19	Contra Angle	1	unit
20	Bracket	5	unit
21	Convensional Arch Wire Upper Small	1	unit
22	Convensional Arch Wire Lower Small	1	unit
23	Convensional Arch Wire Arch Lower Small	1	unit
24	Convensional Arch Wire Arch Upper Small	1	unit
25	Enlight Bonding System	1	unit
26	Instrument Distal and Cutter	1	unit
27	Instrument Utility Piller	1	unit
28	Instrument Bending Piller (Universal)	1	unit
29	Instrument Gun Shooter, Spec : Small Gun	1	unit
30	Instrument Gauge, Spec : Bracket Gauge	1	unit
31	Instrument Holder, Spec : Bracket Holder	1	unit
32	Instrument Removinh, Spec : Band Removinh	1	unit
33	Instrument Piler, Spec : Bird Beak Piler	1	unit
34	D & V Bedside Cabinet	37	unit
35	Dissecting Forceps/Pinset Anatomis	2	unit
36	Uterus Kuretage	5	unit
37	Sponge Holding Forceps	2	unit
38	Vaginal Specula	2	unit
39	Uterus Sonde	2	unit
40	Gigu Saw Wire	3	unit
41	Knabel Tang (Guleke)	1	unit
42	Knabel Tang (Luer)	1	unit
43	Rectractor	1	unit
44	Tromol Besar	3	unit
45	Timbangan + Pengukur Tinggi Badan	3	unit
46	Kursi Roda	2	unit
47	Foot Step	4	unit
48	Scaler	1	unit
49	Nebulizer	2	unit

50	Dorongan O2 Besar	3	unit
51	Oksigen Kecil + Dorongan	2	unit
52	Sterilisator Kering	3	unit
53	Trolley Instrument	1	unit
54	Standar Waskom	7	unit
55	Breathing Resusotator Adult	4	unit
56	Breathing Resusotator Child	2	unit
57	Tensimeter Digital Otomatic	9	unit
58	Stetoscope Cardiology	1	unit
59	Stetoscope Dewasa	9	unit
60	Stetoscope	5	unit
61	Regulator O2	15	unit
62	Laringoscope Adult	2	unit
63	Vaginal Specula	4	unit
64	Partus Set	1	unit
65	Tiang Infus	19	unit
66	Therapi Wicara Set	1	unit
67	Tabung Oksigen	52	unit
68	Standar Infus + 5 wheel	3	unit
69	Regulator O2	2	unit
70	Tuneling VP Shunt Instrument	1	unit
71	Hand Drill	2	unit
72	Hand Drill Extension Place	2	unit
73	Mata Bor Flat	2	unit
74	Mata Bor Hudson	2	unit
75	Handle Wire Saw	4	unit
76	Wire Saw Fine	4	unit
77	Wire Saw Unbreakable	4	unit
78	Conductor Gigli	4	unit
79	Pahat/Chisel	1	unit
80	Kerrison Bone Punches 2	1	unit
81	Kerrison Bone Punches 3	1	unit
82	Bone Rongeur 3x10mm	1	unit
83	Bone Rongeur 240mm	1	unit
84	Resparatories Peek-Hdl	1	unit
85	Palu/Mallet	1	unit
86	Periosreal Elevator	1	unit
87	Dissector	1	unit
88	Brain Spatula 7	1	unit

89	Brain Spatula 10	1	unit
90	Brain Spatula 12x200mm	1	unit
91	Dura Scissors 155mm	1	unit
92	Suction Tube 8FR	1	unit
93	Suction Tube 9FR	1	unit
94	Ventricular Puncture Cannula	1	unit
95	Mouth Mirror Handle	1	unit
96	Morrer	1	unit
97	Sonde	1	unit
98	Elastik and Power, Spec : Separator	1	unit
99	Instrumen Tube Holder : Spec : BrucaI Tb	1	unit
100	Bak Instrumen Standar	20	unit
101	Kom 9 cm	17	unit
102	Kom 10 cm	15	unit
103	Baskom Staniles	2	unit
104	Pispot Plastik	5	unit
105	Buli – buli Panas	10	unit
106	Urinal	5	unit
107	Tromol Sedang	3	unit
108	Round Bowl	22	unit
109	Bak Instrumen Sedang	32	unit
110	Nierbeken	10	unit
111	Lumpang/Gerusan Obat	3	unit
112	Torniquet	15	unit
113	Tongue Spatel	11	unit
114	Termometer Digital	20	unit
115	Needle Holder	2	unit
116	Gunting Metchenbaum	7	unit
117	Klem Arteri Lurus	3	unit
118	Gelas Ukur 2 L	24	unit
119	Klem Arteri Bengkok	6	unit
120	Pincet Churgis	20	unit
121	Emergency Trolley	1	unit
122	Ambubag Anak	1	unit
123	Ambubag Dewasa	1	unit

**Alat Non Kesehatan yang didapat dari Fungsional  
pada RSUD Bayu Asih Kabupaten Purwakarta Tahun 2016**

<b>NO</b>	<b>NAMA BARANG</b>	<b>JUMLAH BARANG</b>	<b>SATUAN</b>
1	Gordyn	1	Unit
2	Kursi Kerja	161	Unit
3	Sofa	2	Unit
4	Meja ½ Biro	7	Unit
5	Kursi Putar Besar	12	Unit
6	Lemari Alat	2	Unit
7	Rak Stainless	1	Unit
8	Rak Tempat Dudukan Oksigen	1	Unit
9	Kipas Angin Dinding 16" WFO	12	Unit
10	Apar 6 kg	10	Unit
11	Kompore Gas	1	Unit
12	Dispenser	2	Unit
13	TV LC-12" LE1071LED	6	Unit
14	Infokus in 24	1	Unit
15	Laptop	4	Unit
16	Lemari Es	1	Unit
17	AC 1 PK	4	Unit
18	AC 1,5 PK	3	Unit
19	AC 2 PK	4	Unit
20	Komputer	6	Unit
21	Printer Desk Jet	11	Unit
22	Lemari Kayu RM	10	Unit
23	Lemari Dokumen	1	Unit
24	Loker Kayu	1	Unit
25	Flow Meter 1 1/2"	1	Unit
26	Tang Amper Manual	1	Unit
27	Avo Meter (tester)	3	Unit
28	Mani Fool Double	2	Unit
29	Mesin Bor Listrik	1	Unit
30	Obeng Listrik	4	Unit
31	Kunci Ring	2	Unit
32	Kunci Pas	2	Unit
33	Lemari Buku Besi	3	Unit
34	Filling Kabinet	4	Unit
35	Kursi Putar Kecil	1	Unit
36	Meja 1Biro	2	Unit
37	Meja Rapat	1	Unit

38	Papan Nama Ruangan	1	Unit
39	AC Cassete 2 PK	3	Unit
40	Jaringan TV	1	Paket
41	Kipas Angin Dinding 16"	2	Unit
42	Exousfan 8"	9	Unit
43	Exousfan AFU 40	2	Unit
44	Mesin Rumput	3	Unit
45	Alat Spulhook	1	Unit
46	Pesawat Telepon Type KX – TS505	5	Unit
47	Regulator Gas	1	Unit
48	Pesawat Telepon KX – TS505 MX	16	Unit
49	Tang Kombinasi	4	Unit
50	Tang Potong	4	Unit
51	Palu Kecil	3	Unit
52	Palu Sedang	3	Unit
53	Obeng Ketok	1	Unit
54	Stang Gergaji Besi	2	Unit
55	Pahat Beton	2	Unit
56	Tatah	3	Unit
57	Pemotong Kaca	1	Unit
58	Pemotong Keramik	2	Unit
59	Kunci L	3	Unit
60	Meteran	2	Unit
61	Tespen	6	Unit
62	Kunci Pipa	3	Unit
63	Obeng "-"	6	Unit
64	Obeng "+"	6	Unit
65	Kunci Bintang	2	Unit
66	Kunci Inggris	3	Unit
67	Cater Pemotong Pipa Boat AC	1	Unit
68	Tang Press	1	Unit
69	Timbangan Berat Badan Injak	5	Unit
70	Palu Besar 1 Kg	1	Unit
71	Bingkai Informasi	4	Unit